

ORGANIGRAMME HIERARCHIQUE ET FONCTIONNEL DES SERVICES DE LA VILLE

Actualisé au 1^{er} juin 2018

C.C.A.S. + Maison des Aînés
Président du Conseil
d'Administration : Mr le Maire
+ Directrice

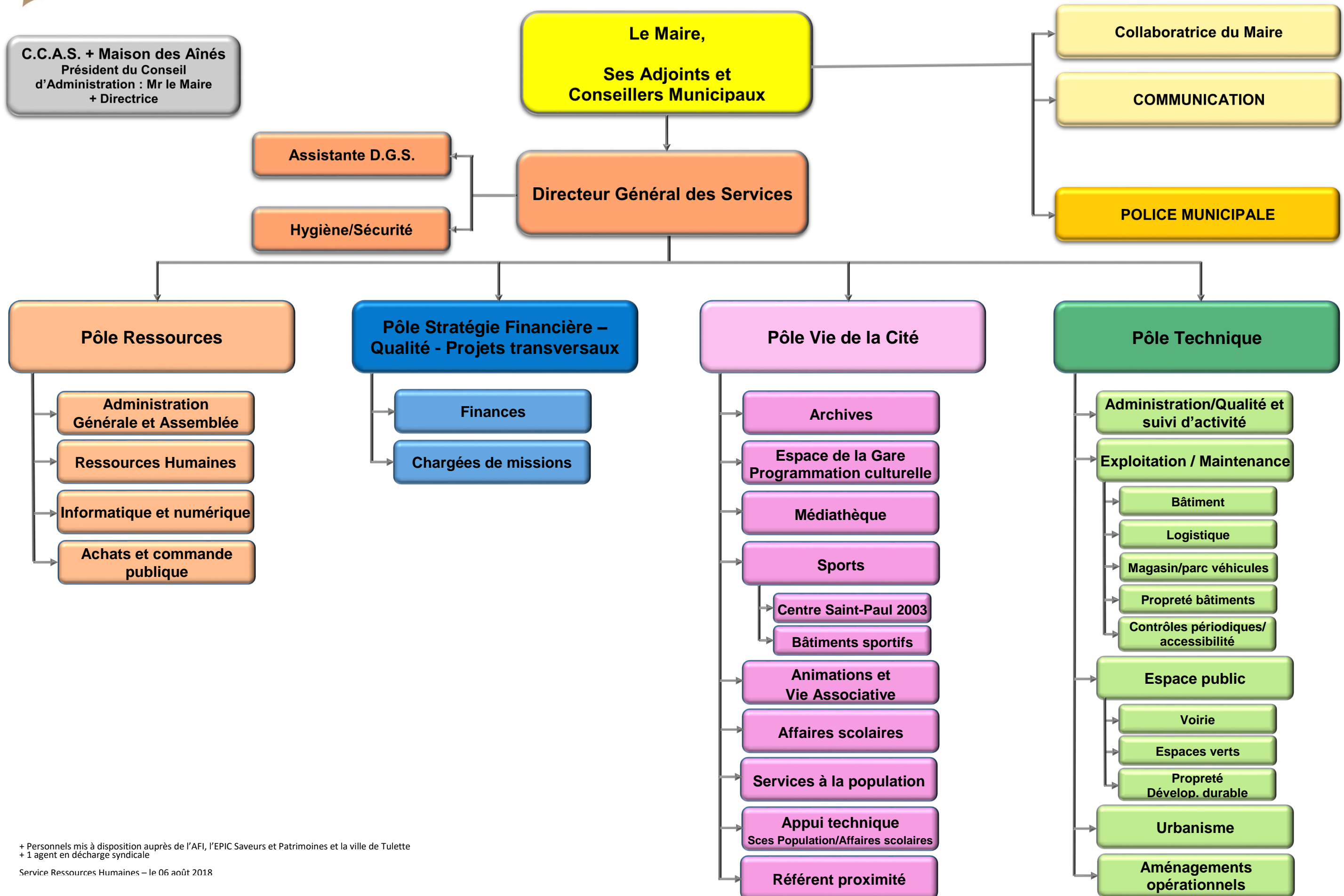

+ Personnels mis à disposition auprès de l'AFI, l'EPIC Saveurs et Patrimoines et la ville de Tulette
+ 1 agent en décharge syndicale